MÖBELIERTE 4,5-ZIMMER-WOHNUNG IN WINTERTHUR

Befristet zur Untermiete vom 28. Dezember 2017 bis 28. April 2018

Wohnst Du gerne stadtnah und magst es gerne grosszügig und komfortabel? Dann wirst Du unsere Wohnung lieben. Genau wie wir. Wir suchen einen Untermieter zwischen Januar 2018 bis und mit April 2018.

Unsere lichtdurchflutete und möblierte Wohnung ist im 1. Stock und umfasst 110 Quadratmeter.

Sie hat einen grossen Balkon, eine eigene Waschküche (Waschmaschine und Tumbler) in der Wohnung und zwei Nasszellen (1x mit Dusche, 1x mit Badewanne).

Tössfeld bietet verkehrstechnisch eine optimale Lage.

- 2 km bis zum Hauptbahnhof Winterthur
- Wenige Gehminuten zu diversen Einkaufsmöglichkeiten
- Sehr guter Anschluss an öffentliche Verkehrsmittel
- Verkehrstechnisch optimal gelegen, direkte Zufahrt auf die Zürcherstrasse und A1 Richtung Zürich

Wohnung und Küche

Balkon

Grundriss und Adresse

Wasserfurristrasse 31, 8406 Winterthur

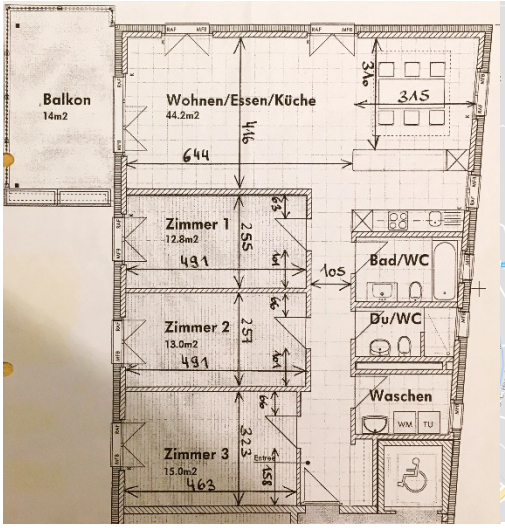

Preise

Monatliche Miete inklusive Nebenkosten, Internet und Cablecom TV	1'790.00 CHF

Optionen

Monatliche Miete Parkplatz in der Garage	130.00 CHF

Interesse?

Ladan Rechsteiner
ladan.rechsteiner@outlook.com
+41 76 542 12 00

Bilder

Schlafzimmer (Zimmer 3)

Büro (Zimmer 2)

Gang

Musikzimmer (Zimmer 1)

Bad

WC / Dusche

Waschküche